

Mercado de Trabalho

A leitura do mercado de trabalho foi embasada em dados de empregos formais, trabalhados pelos dados do RAIS (Relação Anual de Informações Sociais), agência do trabalhador e CAGED (Cadastro Geral de Empregados e Desempregados), como também dados da população economicamente ativa do Censo Demográfico de 2000 – IBGE.

Embora este tipo de ocupação não reflita a amplitude do mercado de trabalho, sua dinâmica é um bom indicador da economia local.

INDICADORES GERAIS

No Censo Demográfico realizado em 2000, apontou que, 40,11% da população residente encontra-se economicamente ativa e que, desse total, 11,40% em condição de desempregados contra 88,60% da população economicamente ativa ocupada. (Tabela 1)

Tabela 1 – Indicadores de Mercado de Trabalho – Ortigueira – 2000

Indicadores	Masculino	Feminino	Total
População Residente	13098	12118	25216
Taxa de Analfabetismo(1)	21,17	26,78	23,83
Pop. Economicamente Ativa	6907	3207	10114
PEA Desocupada	608	545	1153
PEA Ocupada	6299	2662	8961
De 16 a 24 anos	1607	601	2208
Rendimento Médio (em R\$)	297,79	128,49	247,5
Trabalhadores Formais(2)	1400	560	1960
Branca	1141	531	1672
Preta	37	0	37
Amarela	0	0	0
Parda	222	29	251
Indígena	0	0	0
Trabalhadores Informais(3)	3653	671	4324
Branca	2719	539	3258
Preta	104	29	133
Amarela	0	0	0
Parda	785	94	879
Indígena	25	9	34

Fonte: CENSO/2000 – IBGE. Elaboração MTE

Notas: (1) Taxa de analfabetismo para pessoas de 10 anos ou mais de idade

(2) Compreende os empregados com carteira, militares e estatutários

(3) Compreende os empregados sem carteira e os de conta própria

Dados elaborados pela Oliver arquitetura e engenharia

EMPREGO FORMAL

O setor que gera maior empregabilidade em Ortigueira fica por conta da administração pública, seguido de serviços, serviços industriais de utilidade pública, agropecuária, comércio, indústria de transformação. (Tabela 2)

Tabela 2 - Indicadores de Mercado de Trabalho – Ortigueira – 2006

Indicadores	Masculino	Feminino	Total
Total das Atividades	2155	977	3132
Extrativa Mineral	2	0	2
Indústria de Transformação	206	4	210
Serviços Industriais de Utilidade Pública	547	28	575
Construção Civil	6	1	7
Comércio	194	107	301
Serviços	486	299	785
Administração Pública	338	521	859
Agropecuária	376	17	393
Idade de 16 a 24 anos	42	18	60

Ocupações com maiores variações	Masculino	Feminino	Total
Trabalhador volante da agricultura	481	22	503
Dirigente do serviço público municipal	89	199	288
Operador de caixa	98	158	256
Trabalhador agropecuário em geral	222	12	234
Trabalhador da manutenção de edificações	81	147	228

Fonte: RAIS/2005 – MTE

Nota: Dados elaborados pela OLIVER arquitetura e engenharia

Gráfico 1 – Percentual de Atividades – Ortigueira – 2006

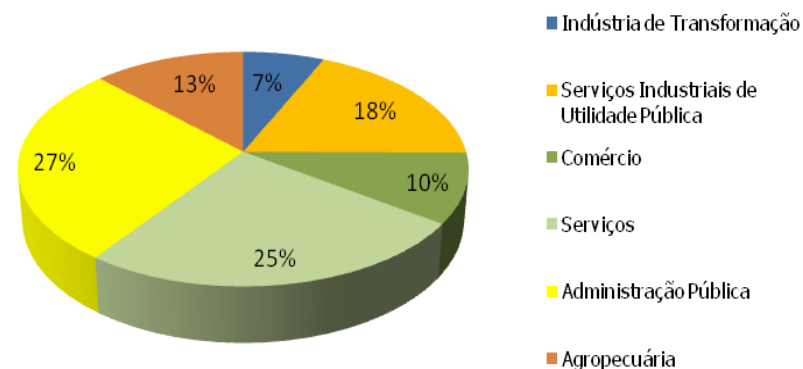

Fonte: RAIS/2005 – MTE

Nota: Dados elaborados pela OLIVER arquitetura e engenharia

Na distribuição de empregos formais verifica-se o predomínio com atividades ligadas à administração pública representando 27/423% do total, seguido de serviços com 25,05% e de serviços industriais de utilidade pública com 18,35%. Com a migração do campo para a cidade, a mão de obra disponível no município não possui qualificação profissional para as atividades.

Tabela 3 - Remuneração Média (em reais) de Empregos Formais – Ortigueira – 2006

Indicadores	Masculino	Feminino	Total
Total das Atividades	705,92	884,16	761,52
Extrativa Mineral	729,12	0	729,12
Indústria de Transformação	495,34	527,16	495,95
Serviços Industriais de Utilidade Pública	455,75	389,93	452,54
Construção Civil	613,67	455	591
Comércio	608,19	507,22	572,3
Serviços	1126,11	703,46	965,12
Administração Pública	917,2	1109,2	1033,65
Agropecuária	503,96	461,47	502,12
Idade de 16 a 24 anos	539,12	594,89	554,88

Ocupações com maiores estoques	Masculino	Feminino	Total
Trabalhador volante da agricultura	420,06	413,83	419,78
Dirigente do serviço público municipal	1301,94	1478,02	1423,6
Operador de caixa	873,24	726,79	782,85
Trabalhador agropecuário em geral	465,66	366,25	460,56
Trabalhador da manutenção de edificações	530,75	434,21	468,5

Fonte: RAIS/2005 – MTE

Nota: Dados elaborados pela OLIVER arquitetura e engenharia

Tabela 4 – Variação do Emprego Formal entre 2005 e 2006 Ortigueira

Indicadores	Masculino	Feminino	Total
Total das Atividades	2155	977	2155
Extrativa Mineral	2	0	2
Indústria de Transformação	206	4	210
Serviços Industriais de Utilidade Pública	547	28	575
Construção Civil	6	1	7
Comércio	194	107	301
Serviços	486	299	785
Administração Pública	338	521	859
Agropecuária	376	17	393
Idade de 16 a 24 anos	132	3	135

Ocupações com maiores Variações	Masculino	Feminino	Total
Trabalhador volante da agricultura	307	21	328
Dirigente do serviço público municipal	40	161	201
Operador de caixa	12	19	31
Oleiro (fabricação de tijolos)	26	0	26
Motorista de ônibus urbano	24	1	25

Ocupações com menores Variações	Masculino	Feminino	Total
Acrobata	-5	-1	-6
Trabalhador na olericultura (frutos e sementes)	-4	-2	-6
Vendedor de comércio varejista	-6	-11	-17
Professor de nível superior do ensino fundamental (primeira a quarta série)	-8	-35	-43
Supervisor administrativo	-19	-119	-138

Fonte: RAIS 2004/2005 – MTE

Nota: Dados elaborados pela OLIVER arquitetura e engenharia

Tabela 5 – Flutuação do Emprego Formal de Janeiro a Maio – 2007 – Ortigueira

Indicadores	Adm.	Desl.	Saldo
Total das Atividades	1393	1792	-399
Extrativa Mineral	0	0	0
Indústria de Transformação	93	105	-12
Serviços Industriais de Utilidade Pública	624	1120	-496
Construção Civil	3	6	-3
Comércio	226	138	88
Serviços	266	238	28
Administração Pública	15	5	10
Agropecuária	166	180	-14
Ocupações com maiores saldos	Adm.	Desl.	Saldo
Operador de caixa	106	76	30
Vendedor de comércio varejista	54	33	21
Trabalhador de extração florestal, em geral	18	4	14
Empregado doméstico nos serviços gerais	12	3	9
Cozinheiro geral	11	3	8
Ocupações com menores saldos	Adm.	Desl.	Saldo
Trabalhador volante da agricultura	619	991	-372
Técnico florestal	5	47	-42
Motorista de caminhão (rotas regionais e internacionais)	25	46	-21
Operador de escavadeira	10	24	-14
Trabalhador agropecuário em geral	79	88	-9

Fonte: CAGED/MTE

Nota: Dados elaborados pela OLIVER arquitetura e engenharia

Tabela 6 Salário Médio de Admissão janeiro até Maio – 2007 – Ortigueira

Indicadores	Salário médio de Admissão (R\$)
Total das Atividades	
Extrativa Mineral	0
Indústria de Transformação	495,01
Serviços Industriais de Utilidade Pública	502,7
Construção Civil	658,33
Comércio	490,79
Serviços	588,14
Administração Pública	678
Agropecuária	501,49
Ocupações com maiores saldos	
Operador de caixa	595,78
Vendedor de comércio varejista	459,63
Trabalhador de extração florestal, em geral	479
Empregado doméstico nos serviços gerais	477
Cozinheiro geral	442,36
Ocupações com menores saldos	
Trabalhador volante da agricultura	480,95
Técnico florestal	687,4
Motorista de caminhão (rotas regionais e internacionais)	712,28
Operador de escavadeira	594,4
Trabalhador agropecuário em geral	469,62

Fonte: CAGED/MTE

Notas: Foram considerados apenas as admissões com salário válido.

Dados elaborados pela OLIVER arquitetura e engenharia

Tabela 7 – Operações Financeiras (em reais) por programas do FAT – 2006 – Ortigueira

Indicadores Financeiros	Quantidade	Valores
Total de Financiamentos	26	366900
EMPREENDEDOR POPULAR	0	0
FAT - MATERIAL DE CONSTRUCAO	0	0
PROGER RURAL	0	0
PROGER TURISMO	0	0
PROGER URBANO	0	0
PRONAF	26	366900

Fonte: SAEP/MTE

Nota: Dados elaborados pela OLIVER arquitetura e engenharia

Tabela 8 – Evolução dos admitidos, desligados e saldo – Microrregião de Assaí e Rancho Alegre – 2000 a 2007

Ano	Microrregião de Telêmaco Borba			Ortigueira		
	Admitidos	Desligados	Saldo	Admitidos	Desligados	Saldo
2000	7.930	8.396	-466	55	124	-69
2001	8.114	7.645	469	73	39	34
2002	9.985	8.828	1.157	35	38	-3
2003	12.611	11.213	1.398	71	29	42
2004	14.688	12.376	2.312	105	54	51
2005	14.928	14.186	742	108	45	63
2006	14.947	14.213	734	54	60	-6
2007	19.348	17.638	1.710	206	156	50

Fonte: Ministério do Trabalho e Emprego

Nota: Dados elaborados pela OLIVER arquitetura e engenharia

Gráfico 2 – Evolução dos admitidos, desligados e saldo – Microrregião de Assaí e Rancho Alegre – 2000 a 2007

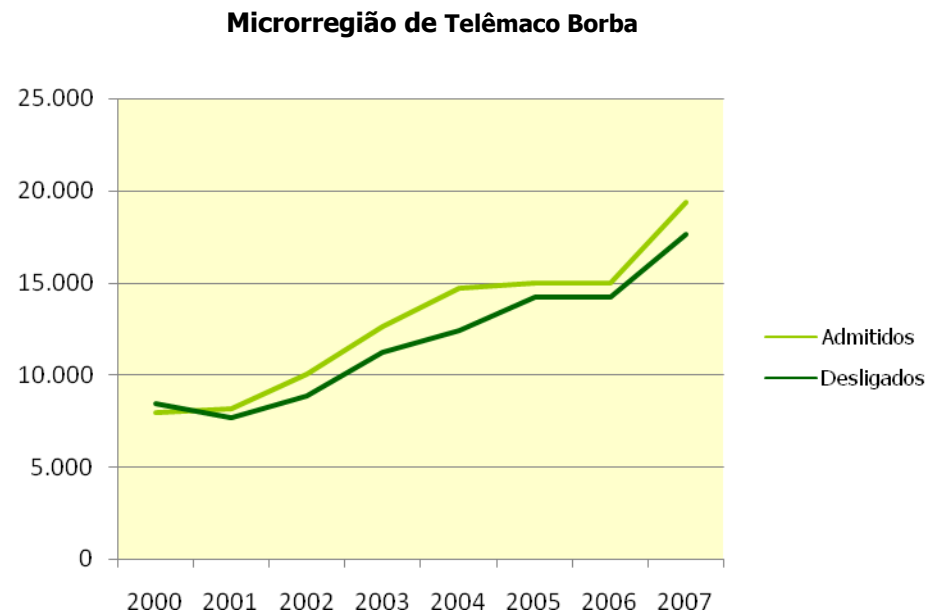

Ortigueira

Aspectos sócio-econômicos – MERCADO DE TRABALHO

Ortigueira



Tabela – Intermediação de mão-de-obra

Intermediação de mão-de-obra				
Ano	Cadastros	Vagas	Encaminhados	Colocados
2004	173	93	100	89
2005	939	141	190	94
2006	1768	463	597	293
2007	2861	835	595	352

Fonte: Agência do trabalhador local
 Dados trabalhados pela OLIVER arquitetura e engenharia

Saldo Microrregião de Telêmaco Borba e Ortigueira

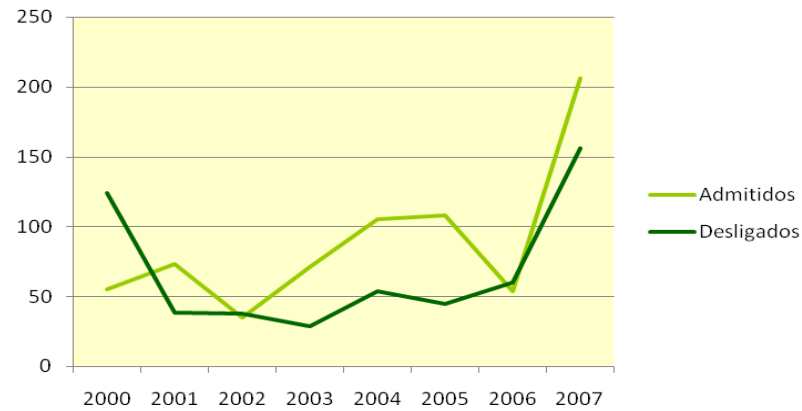
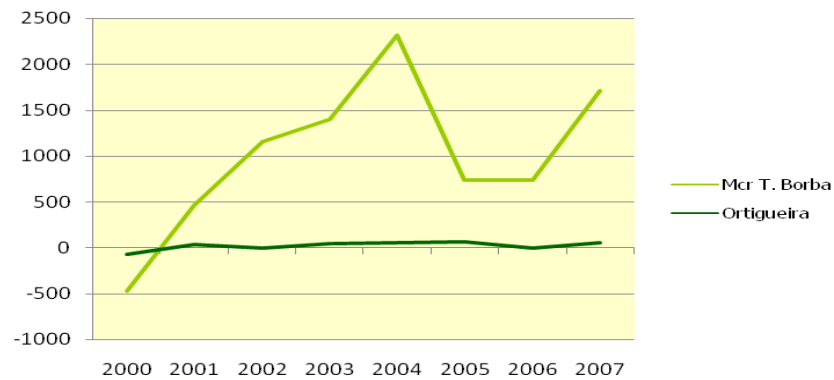

Fonte: MTE
 Nota: Dados elaborados pela OLIVER arquitetura e engenharia

Tabela – Relatório das atividades da Agência do trabalhador 2005/2007

Cursos, palestras e treinamentos realizados		
2005	2006	2007
Qualidade no atendimento ao cliente	Costura doméstica - 3 turmas	Motivação no trabalho
Motivação no trabalho	Derivados do leite - 2 turmas	Lei geral da micro e pequena empresa
Empreender e liderar	Derivados da soja	Consultoria a empresários do município - 20 atendimentos
Administração de conflitos	Artesanato em bambu - 2 turmas	Tendência do comércio varejista
Boas práticas na manipulação de alimentos	Empregabilidade x Mercado de trabalho	Manipulação de alimentos
Recepção em serviços de saúde		
Panificação, confeitaria e culinária básica		
Teatro - Qualidade de vida no trabalho		

Fonte: Agência do trabalhador local
Dados trabalhados pela OLIVER arquitetura e engenharia

Tabela – Dados do Banco Social

Banco Social		
Ano	Nº de contratos	Valor
2005	17	79.665,00
2006	20	96.974,00
2007	14	95.953,00

Fonte: Agência do trabalhador local
Dados trabalhados pela OLIVER arquitetura e engenharia

Tabela – Número de carteiras de trabalho e de documentos de identidade expedido

Ano	Carteira de trabalho expedida	Identidade expedida
2005	512	833
2006	579	592
2007	586	725
Total	1.667	2.150

Fonte: Agência do trabalhador local
Dados trabalhados pela OLIVER arquitetura e engenharia

Tabela - Estabelecimentos que movimentaram mão-de-obra - RAIS – 2006

Estabelecimentos que movimentaram mão-de-obra	Estabelecimentos	Mão-de-obra
	Freqüência	Freqüência
Extrativa mineral	2	2
Indústria de transformação	22	210
Serviços industriais de utilidade pública	2	575
Construção civil	3	7
Comércio	111	301
Serviços	45	785
Administração pública	2	859
Agropecuária, extrativa vegetal, caça e pesca	226	393
Total	413	3.132

Fonte: Relação Anual de Informações Sociais - RAIS/MTE
Dados trabalhados pela OLIVER arquitetura e engenharia



Fig. 1: Curso de Pedreiro Azulejista



Fig. 2: Parceria SEBRAE para qualificação em 2008

De maneira geral, a possibilidade de inserção no mercado de trabalho reflete em qualidade de vida à população de um município e para melhor entender a dinâmica do mercado de trabalho, faz-se necessário definir estratégias para o desenvolvimento econômico e social que dê oportunidades de trabalho e renda ao cidadão, que busca melhor qualidade de vida, através de um conjunto de atividades voltadas à inserção do trabalhador no mercado de trabalho tais como: qualificação social e profissional, intermediação de mão-de-obra, habilitação ao seguro desemprego, orientação profissional, certificação profissional, pesquisa e informação do trabalho e fomento a atividades autônomas empreendedoras.



Fig. 3: Agência do Trabalhador local

Esse conjunto de atividades deve ocorrer de forma integrada e articulada, de modo que sejam oferecidas ao trabalhador todas as alternativas para sua inserção ou reinserção no mercado de trabalho.