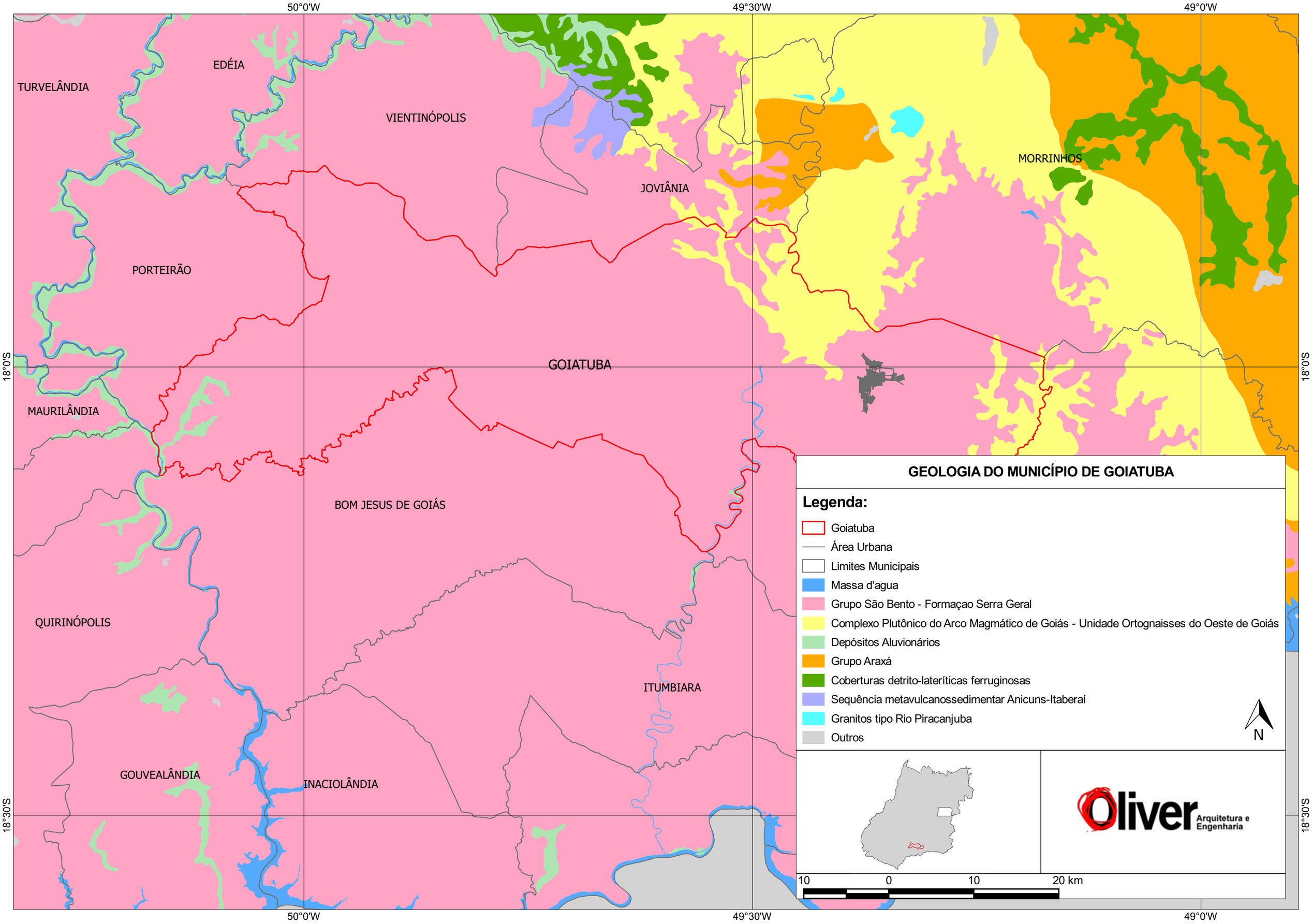
50°0'W
49°30'W
49°0'W
18°0'S
18°30'S
TURVELÂNDIA
EDÉIA
VIENTINÓPOLIS
JOVIÂNIA
MORRINHOS
PORTEIRÃO
GOIATUBA
MAURILÂNDIA
BOM JESUS DE GOIÁS
QUIRINÓPOLIS
ITUMBIARA
GOUVEALÂNDIA
INACIOLÂNDIA
GEOLOGIA DO MUNICÍPIO DE GOIATUBA
Legenda:
Goiatuba
Área Urbana
Limites Municipais
Massa d'agua
Grupo São Bento - Formaçao Serra Geral
Complexo Plutônico do Arco Magmático de Goiás - Unidade Ortognaisses do Oeste de Goiás
Depósitos Aluvionários
Grupo Araxá
Coberturas detrito-lateríticas ferruginosas
Sequência metavulcanossedimentar Anicuns-Itaberaí
Granitos tipo Rio Piracanjuba
Outros
N
10
0
10
20 km
Oliver
Arquitetura e Engenharia